



CIRCOLO
RICREATIVO
AZIENDALE
LAVORATORI
PROVINCIA DI MILANO

con il patrocinio della

Provincia di Milano
Assessorato alla Cultura

La S.V. è invitata
all'inaugurazione della mostra di

PINO GRIONI

martedì 15 marzo 1988 ore 18
presso lo Spazio Biblioteche
del Settore Cultura della
Provincia di Milano,
via Guicciardini 6 - Milano

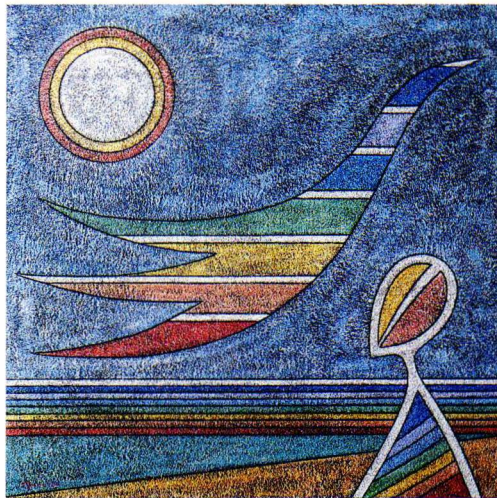

*La mostra rimarrà aperta
dal 16 al 31 marzo 1988
orario 10-18
sabato ore 10-13, domenica chiuso
ingresso gratuito*